

Winter's Ski Camp Proposal.

Corporation © Dreampeopleenter



목차 A table of contents

- ◆ 설립취지
- ◆ 회사 소개
- ◆ 조직도
- ◆ History
- ◆ CEO Profile
- ◆ Program Proposal
- ◆ 방역관리



회사 설립 취지

저희 (주)드림피플엔터는 건강한 미래인재 양성을 위해 노력하고자 합니다.

학생들의 기초체력 증진과 저하된 사기에 힘을 불돋아주고, 미래의 세상과 가치를 응원하며,
건강한 스포츠 & 소프트웨어 문화조성에 이바지하고자 합니다.

체계적인 교육과정 운영과 끊임없는 연구개발로 세상을 리더하는 인재를 만들겠습니다.

“세상을 리드하는 창의적 인재”

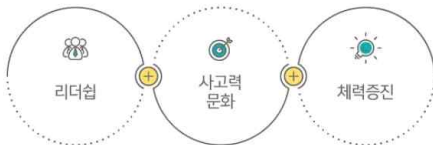

회사 소개

D 회 사 명 : (주)드림피플엔터

D 운영자명 : 김 현 균

D 소 재 지 : 광주 남구 천변좌로 338번길 16, B1(광주실내스키장&SW코딩체험센터)

D 설립년월 : 2017년 05월 법인 설립

D 등록번호 : 896-88-00597 (법인번호 : 200111-0494769)

D 대표번호 : (Tel) 062-416-1100, (FAX) 062-416-1101, (HP) 010-9229-6151

D 홈페이지 : www.gjski.co.kr / band.us/@gjski

D 사업분야 :

생활체육관련 교육업, 기타교육지원 서비스업, 실내·외 경기장 운영업,
국내·외 여행업, 스키장 운영업, 스포츠시설위탁운영업,
청소년 수련시설 운영업, 사업시설관리·사업지원 및 임대 서비스업,
운동 및 경기용품 도소매업, 전시·컨벤션 및 행사 대행업 등

사업 HISTORY

- 2017 05 법인설립
- 2017 ~ 현재 무주덕유산리조트 공식대행사 (영업/진행)
웰리힐리파크 공식대행사 (영업/진행)
- 09 전남대학교 산학협력단 연구지원
- 2018 06 휘트니스센터 위탁운영(수영/헬스/GX 등)
- 2018 ~ 2019 광주광역시 워터슬라이드 행사 위탁운영
(광주광역시청, 국립아시아문화전당, 광주시체육회 주관)
- 2019 ~ 현재 광주실내스키장&SW코딩체험센터 오픈
- 2023 ~ 현재 무주유스타운 청소년수련원 공식대행사 (영업/진행)



실무자 PROFILE

★. Name : 김현균

★. M_ 010-9229-6151

★. E_ muju-life@daum.net

★. 광주실내스키장&SW코딩체험센터 대표

★. 전남대학교 시간강사

★. 전라남도스키협회 이사

★ 경력 및 약력

- 현) 무주덕유산리조트 공식대행사
- 현) 웰리힐리파크 공식대행사
- 현) 전남대학교 생활체육지도자연수원 강사
- 현) 전라남도스키협회 크로스컨트리 코치
- 현) 광주 동남을 지역위 문화체육 특보
- 전) 힐스테이트휘트니스센터 센터장
- 전) 남구다목적체육관 체육팀 팀장
- 전) 전남스키연맹 알파인 선수
- 전) 교육기부거점대학(호남권) 사업단 연구원
- 전) ACC워터슬라이드행사 총괄팀장
- 문화체육관광부장관상 수상(2018년)

★ 자격현황

- 2급 청소년지도사(여성가족부)
- 스포츠경영관리사(문화체육관광부)
- 2급전문스포츠지도사(문화체육관광부)
- 2급생활스포츠지도사(문화체육관광부)
- 유소년스포츠지도사(문화체육관광부)
- 스키지도자 레벨 1 (대한스키지도자연맹)
- 수상인명구조원 / 응급처치사 수료(대한적십자사)
- 조정면허 1급(해양경찰청)
- 청소년진로상담사(한국평생교육진흥원)
- 코딩교육 지도사 1급, 2급 (한국평생교육진흥원)
- 경영심판, 스쿠버, 패러글라이딩 등 다수

실내 스키체험 교육

사계절 언제든지 교육이 가능한 실내스키장에서 초·중급 슬로프와 오토슬로프를 통해 수준별 강습을 진행합니다.

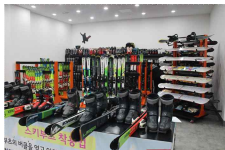

구분	강습시간	내 용	금액(원)		비 고
			9월~2월	3월~8월	
스키강습 체험 (1회 이용권)	60~90분	렌탈 및 시설 이용 수준별 강습 보험 가입	50,000	40,000	5인 이하
			40,000	35,000	10인 이하
			30,000	30,000	20인 이하
			25,000	25,000	20인 초과
정기 회원권	60분		160,000	140,000	월 4회
			300,000	260,000	월 8회

SW코딩교육/VR체험

드론, VR, 3D펜, 오조봇 등 코딩 및 소프트웨어 교육을 진행합니다.



구분	강습시간	내용	금액(원)	비 고
소프트웨어 코딩교육	60~90분	드론, 3D펜, VR체험, 탁구, 당구, 전자다트, 언플러그드코딩 등	24,000	20인 미만
			18,000	20인 이상
세미나실 대여	180분	강의, 회의, 세미나 등 공간대여	300,000	강의시설 완비

동계 스키교육캠프 (무주/웰리힐리)

스키장 리조트에서 안전하고 체계적인 교육시스템을 통해
단체(학교, 학단, 대학, 기업 등)의 스키교육캠프를 진행합니다.



구 분	항 목	포함 내용	금액(원)	비 고
단체 스키캠프	당일	숙박, 단체식사,	상담 필요 (견적 문의)	15인 이상 진행 가능
	1박 2일	리프트, 장비대여,		
	2박 3일	강습, 현장인솔 등		
기타사항	단체 대상 프로그램			

실외 스키캠프 일정표

시 간	1 일차	2일차	3 일차
07:30 ~ 09:00	스키장으로 출발	기상 및朝食	기상 및朝食
09:00 ~ 09:30		스키장 이동 및 장비 착용	스키장 이동 및 장비 착용
09:30 ~ 11:00		스키체험활동 -Ⅱ - 스노우플로우 턴 강습 - 숙련자 리프트 강습 - 슬로프에서 사활강 강습	스키체험활동 -Ⅳ - 스노우플로우 턴, 사활강 강습 - 스텝턴 강습
11:00 ~ 11:30	개별 자율식사		
11:30 ~ 12:00	스키장 도착 / 스키복 렌탈		스키반납 및 환복
12:00 ~ 13:00	숙소이동 및 스키복 환복	중식 및 휴식	중 식
13:00 ~ 13:30	렌탈하우스 이동 / Ski 준비 및 렌탈		집으로 귀 가
13:30 ~ 16:00	스키체험활동 -Ⅰ - 보행연습 및 넘어졌다 일어나는 강습 - 스노우플로우(A자모양), 턴 강습	스키체험활동 -Ⅲ - 숙련자 리프트 강습 - 슬로프에서 사활강 강습	
16:00 ~ 18:30	스키보관 및 석식	스키보관 및 석식	
18:30 ~ 21:00	단합·공동체활동 -Ⅰ (별도신청) - 협동심 함양을 위한 레크리에이션 진행 - 스트레스 해소를 위한 공연·게임 진행	숙소 휴식	
21:00 ~	인원점검 및 취침	인원점검 및 취침	

철저한 방역관리 및 전염병 예방수칙을 통해 방역과 위생관리를 진행하고 있습니다.

- ◆ 주기적 환기 · 소독 진행
- ◆ 열화상 카메라 설치 사용
- ◆ 사회적 거리두기 유지
- ◆ 증상확인 협조 및 유증상자 출입금지
- ◆ 손소독제 및 방역물품 상시 비치
- ◆ 교육 중 참가자 수시 체크
- ◆ 외부업체에 방역 위탁 실시



[별지 제 23호 서식]

제 호 소 독 증 명 서			
대 상 시 선	상 호 (명 칭)	광주실내스키장 & SW코딩체험센터	
	설치면적(용적)	건물전체(300평) - 옥내, 옥외	
	소 재 지	광주광역시 남구 천변로339번길 16, 지하 101호	
	관리(운영)자 확인	직 위: 대 표	성 명: 김 형 군
소 독 기 간		2020년 10 월 31 일	
소 독 내 용	종 류	독이병, 도포병, 분무병	
	약품사용내역	막스포스, 잡스, 크린베이트, 아종이	
<p>전염병 예방법 및 관리에 관한 법률 제54조 제1항 및 같은 법 시행규칙 제40조 제2항에 따라 위와 같이 소독을 실시하였음을 증명합니다.</p> <p style="text-align: right;">2020년 10 월 15 일</p> <p>소독실시자 상 호(명칭): 관 포 게 발 소 재 지: 광주광역시 북구 농안로30번길 8 성 명(대표자): 이 범 석</p>			

결정권자들은
대부분 선택을 할 때,
선택장애에 빠집니다.

하지만,
선택을 하고 나면
본인의 선택이 옳다고 믿습니다.

“선택의 문제는
자존심의 영역이니까요.”

“그래서 저희는 노력합니다.”

“당신의 결정이
얼마나 옳은 선택이었는지
노력하겠습니다.”

VS



달리는 자전거는 넘어지지 않습니다.

